

宏觀焦點

美國股市週一上升，受惠於上月個人消費支出增速超預期。道瓊斯指數微升至 26,554 點；標準普爾指數微升 0.1% 至 2,943 點；納斯達克指數上升 0.2% 至 8,162 點。聯儲局將於今天開始為期兩天之利率會議。Google 母公司 Alphabet (GOOGL.US) 盤後公布業績之經營指標差於預期，股價盤後大跌 7.3%。

油價週一上升，紐約 6 月期油上升 0.3% 至每桶 63.50 美元。金價下跌，因強勁的美國經濟數據增強市場風險偏好，紐約 6 月期金下跌 0.6% 至每盎司 1,281.5 美元。

香港股市週一上升，內地股市個別發展。澳門旅遊局預計“五一”假期旅客量或按年增長 20%，提振博彩股走高，永利澳門 (1128.HK) 上漲 4.8%；航空股造好；運動裝備類消費股逆市下跌。個股方面，海螺水泥 (914.HK) 業績表現突出獲券商看好，股價上升 2.2%。恒生指數上升 1.0% 至 29,893 點，國企指數上升 1.1% 至 11,638 點，香港股市成交金額減少 13.2% 至 747 億港元。上證綜合指數下跌 0.8% 至 3,062 點，滬深兩市成交金額增加 2.8% 至人民幣 6,346 億元。今天早上中國將公布官方及財新製造業 PMI。香港股市明天休市一天；內地股市明天起休市三天。

行業及公司新聞

- 海天地悅旅 (1832.HK) 是位於塞班及關島的領先優閒旅遊集團之一 (分別佔收益約 60% 及 35%)。於公司的主要經營基地塞班，公司的市場佔有率分別為 33.7% (按收益計) 及 24.5% (按塞班酒店及度假村業已售房間數目計)。2016-2018 年，公司收益分別為 0.8、0.9 及 1.0 億美元；股東應佔溢利分別為 1,241、1,298 及 1,169 萬美元。公司今天起至 5 月 7 日招股，預計 5 月 16 日上市，招股價介乎 3.54-4.48 港元，淨集資額約 3.1 億港元 (招股價中位數)，市值介乎 12.7-16.1 億港元，相當於 13.9-17.6 倍 2018 年市盈率。基礎投資者將認購 9.7%-12.3% 全球發售股份。
- 羚邦集團 (2230.HK) 為第三方擁有媒體內容的領先發行商，日本動畫發行的收益佔比超過 80%，主要客戶主要包括線上媒體平台及媒體網絡營運商。按 2017 年收益計，公司於中國的日本動畫發行商中排名第一，市場份額為 14.1%。2016-2018 財年 (截止 3 月 31 日)，公司收益分別為 1.7、2.6 及 3.1 億港元；股東應佔溢利分別為 3,535、5,359 及 9,390 萬港元。2019 財年首七個月公司收益及股東應佔溢利均分別同比大增約 1.0 倍，公司預計 2019 年股東應佔溢利將按年上升 6.8% 至不少於 1.0 億港元，但部分比上市開支 (約 1,220 萬港元) 及花紅上升 (約 1,000 萬港元) 抵消。公司今天起至 5 月 10 日招股，預計 5 月 21 日上市，招股價介乎 0.45-0.53 港元，淨集資額約 2.1 億港元 (招股價中位數，90% 配售)，市值介乎 9.0-10.6 億港元，相當於 8.9-10.5 倍 2019 財年預測市盈率。
- 中國平安 (2318.HK) 公布 2019 年第一季業績：壽險及健康險新業務價值同比增長 6.1% 至人民幣 216 億元，營業收入人民幣 4,036 億元，按年增加 19.7%，股東應佔溢利人民幣 455 億元，按年上升 77.1%。
- 長城汽車 (2333.HK) 公布 2019 年第一季業績：營業總收入同比下跌 14.9% 至人民幣 226 億元，股東應佔溢利按年倒退 62.8% 至人民幣 7.7 億元。
- 中國銀行 (3988.HK) 公布 2019 年第一季業績：營業收入人民幣 1,410 億元，同比上升 11.8%，成本收入比同比下降 1.2 個百分點至 25.0%，股東應佔溢利人民幣 510 億元，按年增長 4.0%；一級資本充足率 12.51%，較 2018 年 12 月 31 日上升 0.24 個百分點。

主要指數	收市價	日變動%	月變動%
恒生指數	29,893	0.97	2.90
國企指數	11,638	1.11	2.27
創業板指數	125	-0.49	-4.55
上證綜合指數	3,062	-0.77	-0.91
滬深 300 指數	3,900	0.28	0.72
日經 225 指數	22,259	0.00	0.00
道瓊斯指數	26,554	0.04	2.41
標普 500 指數	2,943	0.11	3.83
納斯達克指數	8,162	0.19	5.60
德國 DAX 指數	12,328	0.10	6.96
法國 CAC 指數	5,581	0.21	4.31
富時 100 指數	7,441	0.17	2.22

波幅指數	收市價	日變動%	月變動%
VIX 指數	13.11	2.99	-4.38
VHSI 指數	14.84	0.68	0.75

商品	收市價	日變動%	月變動%
紐約期油	63.50	0.32	5.21
黃金	1,281.50	-0.57	-1.21
銅	6,400.00	0.55	-1.33
鋁	1,837.00	-1.08	-4.39
小麥	435.25	-1.64	-6.36
玉米	361.75	0.14	-1.43

恒生指數一年走勢圖

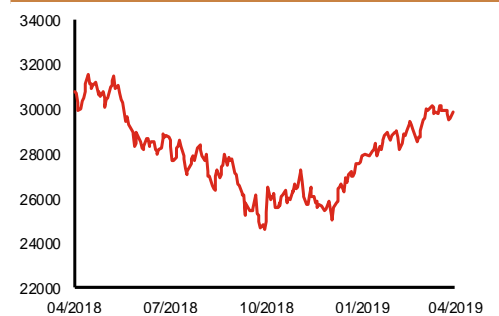

國企指數一年走勢圖

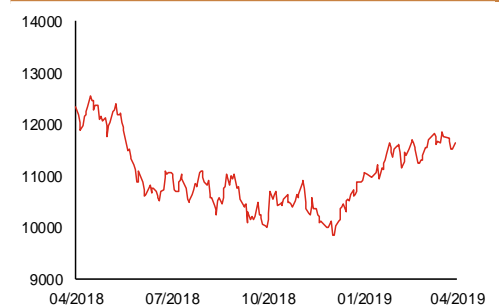

資料來源：彭博、西證證券經紀

港股概況

指數	開市價	高位	低位	收市價	日變動 (%)	成交量 (億股)	成交額 (億元)	升股數	跌股數	持平股數
恒生指數	29,731	29,917	29,639	29,893	0.97	12.9	307.4	40	8	2
國企指數	11,576	11,646	11,518	11,638	1.11	20.9	259.4	38	11	1

行業表現

行業	日變動%	上升股數	持平股數	下跌股數
銀行	0.77	12	1	2
科技	0.20	13	3	16
保險	0.00	7	0	5
地產	0.78	25	3	4
通訊	-0.17	5	1	5
石油化工	-0.59	5	3	4
金融服務	0.18	16	1	10
原材料	-0.32	8	0	13
公用事業	0.26	11	2	5
綜合企業	0.48	6	2	2
環保基建	0.82	12	2	4
汽車	0.32	10	0	9
醫療保健	0.59	14	1	9
交通物流	0.74	10	2	4
非必需消費品	0.26	11	1	11
博彩	1.61	7	0	1
快速消費品	1.34	13	1	1
工業製品	-0.79	3	0	12
教育	-0.02	6	0	4

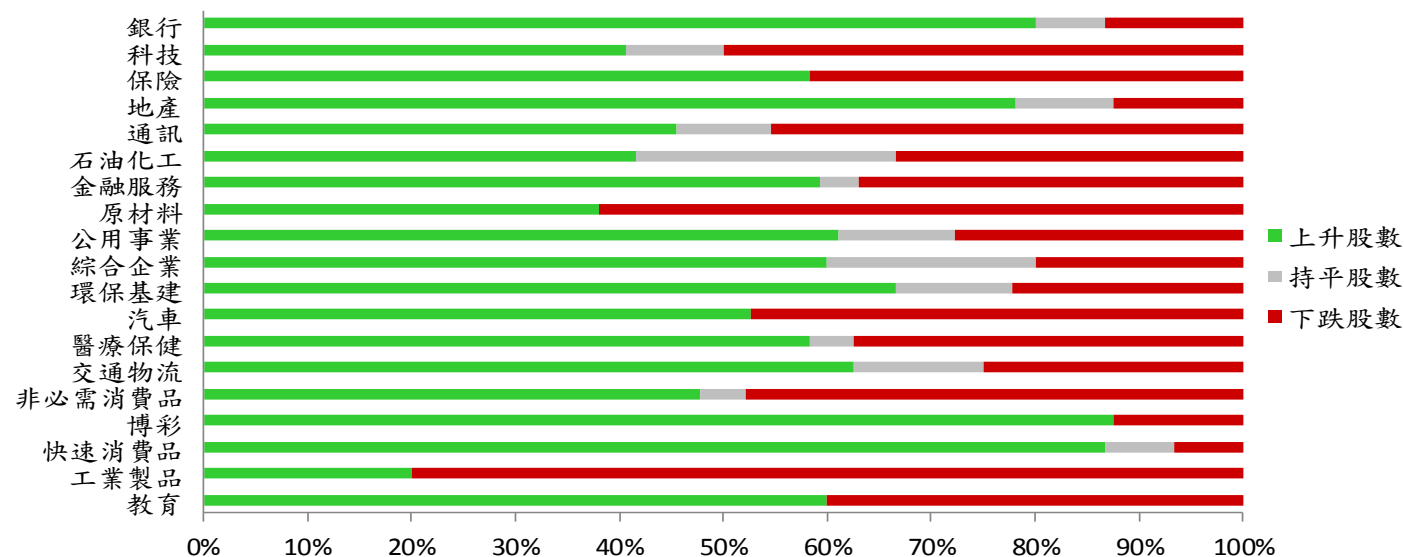

資料來源：彭博、西證證券經紀

美國預托證券(ADR)

	代號	香港收市價	日變動%	ADR轉換價	日變動%	溢價(%)
長和	1	83.05	1.28	82.52	0.62	0.65
中電控股	2	89.90	0.90	89.42	0.44	0.54
中華煤氣	3	18.90	1.07	19.14	1.46	-1.25
匯豐控股	5	67.45	0.67	67.93	0.53	-0.70
電能實業	6	55.00	0.09	54.67	0.00	0.60
恒生銀行	11	205.20	-0.29	205.27	-0.34	-0.04
恆基地產	12	48.70	1.04	47.85	-3.02	1.78
新鴻基地產	16	136.20	0.22	136.05	0.12	0.11
新世界發展	17	13.10	0.31	13.30	3.04	-1.47
太古股份	19	100.20	-0.40	100.05	-0.23	0.15
銀河娛樂	27	60.50	2.80	60.02	0.00	0.80
港鐵公司	66	47.00	0.43	N/A	N/A	N/A
信和置業	83	13.90	1.31	13.88	0.00	0.18
恆隆地產	101	18.52	1.65	18.67	1.80	-0.79
中國旺旺	151	6.24	1.13	N/A	N/A	N/A
吉利汽車	175	16.02	-0.12	15.96	-1.21	0.36
中信股份	267	11.50	0.00	11.31	0.00	1.67
萬洲國際	288	8.82	0.00	8.78	-0.61	0.48
中國石化	386	6.00	0.33	5.98	0.11	0.31
港交所	388	273.80	0.37	273.43	0.20	0.13
創科實業	669	56.95	-0.78	56.82	-1.12	0.23
中國海外	688	29.60	1.37	29.65	1.12	-0.17
騰訊	700	390.60	1.72	389.84	0.71	0.20
中國聯通	762	9.44	-0.11	9.37	-1.00	0.80
領展房產基金	823	93.70	1.13	N/A	1.98	N/A
中國石油	857	5.06	0.20	4.99	0.13	1.32
中海油	883	14.68	1.80	14.56	2.01	0.84
建設銀行	939	6.99	1.16	6.96	0.71	0.47
中國移動	941	75.15	0.13	74.61	-0.17	0.72
長江基建	1038	63.85	0.95	63.15	0.00	1.11
恆安國際	1044	70.40	0.86	70.67	1.62	-0.39
中國神華	1088	17.62	0.34	17.59	0.56	0.17
石藥集團	1093	15.24	3.39	N/A	N/A	N/A
華潤置地	1109	34.75	2.21	34.19	1.92	1.63
長實地產	1113	63.70	-0.16	N/A	N/A	N/A
中國生物製藥	1177	7.58	0.93	7.60	0.00	-0.27
友邦保險	1299	80.30	0.50	80.99	1.14	-0.85
工商銀行	1398	5.91	0.68	5.89	0.64	0.39
金沙中國	1928	43.95	2.57	44.00	2.27	-0.12
九龍倉置業	1997	61.30	0.82	N/A	N/A	N/A
碧桂園	2007	12.70	2.25	13.15	1.65	-3.39
瑞聲科技	2018	52.60	-2.05	52.63	-2.33	-0.06
申洲國際	2313	105.70	2.13	105.50	1.74	0.19
中國平安	2318	94.35	2.39	96.48	4.02	-2.21
蒙牛乳業	2319	29.20	2.82	29.96	0.00	-2.52
舜宇光學科技	2382	97.20	-0.10	97.88	0.54	-0.69
中銀香港	2388	35.40	0.28	35.44	0.24	-0.12
中國人壽	2628	22.20	1.37	22.31	1.21	-0.48
交通銀行	3328	6.71	0.90	6.57	0.00	2.13
中國銀行	3988	3.77	1.07	3.75	1.01	0.47

資料來源：彭博、西證證券經紀

AH股

	H股 代號	H股 收市價	H股 日變動%	H股對A股 溢價%		H股 代號	H股 收市價	H股 日變動%	H股對A股 溢價%
第一拖拉機	38	2.00	-0.99	-65.03	中聯重科	1157	4.53	0.00	-21.28
東北電氣	42	0.77	-2.53	-72.80	兗州煤業	1171	8.58	3.75	-34.70
四川成渝	107	2.61	1.16	-44.40	中國鐵建	1186	9.40	5.03	-25.14
青島啤酒	168	46.65	0.86	-14.97	比亞迪	1211	53.05	-0.84	-18.16
江蘇寧滬	177	10.86	1.50	-6.77	農業銀行	1288	3.63	0.83	-16.68
京城機電	187	1.45	-5.23	-82.17	新華保險	1336	43.10	-2.38	-36.30
廣州廣船	317	7.60	-3.31	-55.97	工商銀行	1398	5.91	0.68	-12.52
馬鞍山鋼鐵	323	3.66	-0.81	-8.93	麗珠醫藥	1513	28.20	2.17	-27.54
上海石油化工	338	3.59	0.00	-39.92	中國中冶	1618	2.18	1.87	-43.46
鞍鋼股份	347	5.27	0.38	-14.96	中國中車	1766	6.97	0.72	-29.60
江西銅業	358	10.52	-0.94	-40.58	廣發證券	1776	10.76	-1.28	-40.02
中國石油化工	386	6.00	0.33	-8.99	中國交通建設	1800	7.67	0.92	-46.42
中國中鐵	390	6.32	3.95	-22.05	晨鳴紙業	1812	4.01	-3.14	-42.14
廣深鐵路	525	2.82	-1.05	-28.59	中煤能源	1898	3.51	-0.85	-40.45
深圳高速	548	9.73	1.35	-18.19	中國遠洋	1919	3.61	0.00	-42.71
南京熊貓電子	553	3.33	-3.76	-79.84	民生銀行	1988	5.92	0.68	-20.34
鄭煤機	564	3.77	0.27	-44.49	金隅股份	2009	2.78	-0.36	-38.96
山東墨龍	568	1.41	0.00	-74.62	中集集團	2039	9.92	-1.39	-40.03
北京北辰實業	588	3.03	-2.57	-31.91	復星醫藥	2196	27.50	-0.54	-18.25
中國東方航空	670	5.50	2.61	-29.00	萬科企業	2202	30.85	2.15	-9.76
山東新華製藥	719	4.19	-2.33	-52.42	金風科技	2208	8.48	-0.35	-36.70
中國國航	753	9.41	3.86	-19.05	廣汽集團	2238	8.79	-0.11	-40.21
中興通訊	763	25.75	-1.72	-34.69	中國平安	2318	94.35	2.39	-6.28
中國石油	857	5.06	0.20	-41.30	長城汽車	2333	6.53	0.46	-39.72
白雲山	874	40.70	10.45	-21.96	濰柴動力	2338	13.20	2.33	-7.87
東江環保	895	8.76	-0.57	-38.91	中國鋁業	2600	3.06	-1.61	-35.30
華能國際電力	902	5.07	0.60	-33.24	中國太保	2601	32.80	-0.61	-23.44
安徽海螺水泥	914	48.95	2.19	4.28	上海醫藥	2607	16.24	1.25	-28.83
海信科龍	921	10.60	3.11	-35.28	中國人壽	2628	22.20	1.37	-38.50
建設銀行	939	6.99	1.16	-19.02	上海電氣	2727	3.06	0.66	-54.94
大唐發電	991	2.08	0.00	-45.72	中海集運	2866	1.07	-0.93	-70.18
安徽皖通高速	995	5.38	2.67	-27.72	大連港	2880	1.00	0.00	-60.80
中信銀行	998	5.04	1.20	-31.75	中海油田	2883	8.52	-1.50	-25.44
儀征化纖	1033	1.02	-3.77	-66.32	紫金礦業	2899	3.15	-2.17	-18.30
重慶鋼鐵	1053	1.32	-0.75	-44.18	交通銀行	3328	6.71	0.90	-7.68
中國南方航空	1055	6.87	2.84	-28.68	福耀玻璃	3606	27.90	-2.28	-4.57
浙江世寶	1057	1.30	0.00	-80.04	招商銀行	3968	39.85	2.71	-3.17
天津創業環保	1065	3.10	-1.59	-68.28	中國銀行	3988	3.77	1.07	-16.80
華電國際電力	1071	3.37	-4.80	-29.09	洛陽鉬業	3993	2.93	-3.62	-39.68
東方電氣	1072	5.86	-1.51	-56.29	中信證券	6030	17.18	-1.04	-35.93
中國神華	1088	17.62	0.34	-22.51	中國光大銀行	6818	3.87	0.52	-20.33
洛陽玻璃	1108	2.46	0.82	-83.72	海通證券	6837	10.00	-1.57	-38.37
中海發展	1138	5.12	0.79	-31.21	華泰證券	6886	14.82	-1.07	-37.85

資料來源：彭博、西證證券經紀

企業活動

日期	股票代號	公司名稱	活動
30/04/2019	1958	北京汽車	業績
30/04/2019	1963	重慶銀行	第一季業績
30/04/2019	1969	中國春來	中期業績/股息
30/04/2019	3335	D B A 電訊	末期業績
30/04/2019	1310	香港寬頻	中期業績/股息
30/04/2019	1877	君實生物-B	第一季業績
30/04/2019	300	昆明機床	第一季業績
30/04/2019	807	上海實業環境	第一季業績/股息
30/04/2019	880	澳博控股	業績
30/04/2019	1159	星光文化	業績
30/04/2019	6169	宇華教育	中期業績/股息

經濟資料

日期	國家	指數		預測	前值
30/04/2019	中國	匯豐製造業PMI預覽	四月	50.90	50.80
30/04/2019	美國	標普/CaseShiller房價指數	二月	213.02	212.41
30/04/2019	美國	標普/CS 20城市房價經季調(月比)	二月	0.26%	0.11%
30/04/2019	美國	標普/CS綜合20房價指數(年比)	二月	3.02%	3.58%
30/04/2019	美國	消費者信心指數	四月	126.49	124.10
30/04/2019	美國	成屋待完成銷售(月比)	三月	1.27%	-1.00%
30/04/2019	美國	成屋待完成銷售年比	三月	-4.03%	-5.00%
30/04/2019	香港	港元貨幣供給 M1(年比)	三月	--	-3.80%
30/04/2019	香港	港元貨幣供給 M2(年比)	三月	--	1.30%
30/04/2019	香港	港元貨幣供給 M3(年比)	三月	--	1.40%
30/04/2019	歐元區	失業率	三月	7.78%	7.80%
30/04/2019	美國	雇用成本指數	第一季	0.73%	--
30/04/2019	美國	芝加哥採購經理人指數	四月	58.68	58.70
30/04/2019	中國	製造業PMI	四月	50.50%	50.50%
30/04/2019	中國	非製造業PMI	四月	54.80	54.80
30/04/2019	歐元區	GDP經季調(季比)	第一季	0.30%	--
30/04/2019	歐元區	GDP經季調(年比)	第一季	1.08%	--

資料來源：彭博、西證證券經紀

西證國際證券股份有限公司

電話：(852) 2802 8838

傳真：(852) 2587 9115

電郵：enquiry@swsc.hk

西證(香港)證券有限公司

電話：(852) 2544 1040

傳真：(852) 2544 1859

電郵：swsc.cr@swsc.hk

西證(香港)期貨有限公司

電話：(852) 2802 8838

傳真：(852) 2824 3937

電郵：swsc.cr@swsc.hk

西證(香港)融資有限公司

電話：(852) 2802 8838

傳真：(852) 2824 0888

電郵：swsc.cr@swsc.hk

西證(香港)資產管理有限公司

電話：(852) 2802 8838

傳真：(852) 2587 9115

電郵：swsc.cr@swsc.hk

西證(香港)財務有限公司

電話：(852) 2802 8838

傳真：(852) 2877 7601

電郵：enquiry@swsc.hk

市場分析部

電話：(852) 2802 8838

傳真：(852) 2824 3937

電郵：swsc.cr@swsc.hk

分析員核證

分析員（等）主要負責擬備本報告並謹此聲明 -

- (1) 本報告所表達意見均準確反映分析員（等）對所述公司（等）及其證券之個人見解；
- (2) 分析員（等）之補償與本報告的推薦或意見或企業融資部並沒有直接或間接的關係；
- (3) 分析員（等）不是直接或間接地受企業融資部監管或隸屬於企業融資部；
- (4) 分析員（等）就報告中論述的證券，並沒有違反安靜期限制；
- (5) 分析員（等）並沒有任何與報告中論述的公司（等）的董事職銜或擔任要員。

免責聲明

本報告內容或意見僅供參考之用途，並不構成任何買入或沽出證券或其他金融產品之要約。過去之成績不可作為未來成績的指標，同時未來回報是不能保證的，你可能蒙受所有資金的損失。本報告並無顧慮任何特定收取者之特定投資目標、財務狀況、或風險承受程度，投資者在進行任何投資前，必須對其投資進行獨立判斷或諮詢所需之獨立顧問意見。

雖然本報告資料來自或編寫自「西證(香港)證券經紀有限公司」(「西證證券經紀」)相信為可靠之來源，惟西證證券經紀並不明示或暗示地聲明或保證任何該等資料之準確性、完整性或可靠性。本報告內所提及之價格僅供參考之用途，投資產品之價值及收入可能會浮動。本報告內容或意見可隨時更改，西證證券經紀並不承諾提供任何有關變更之通知。

西證證券經紀及其集團公司、要員、董事及僱員在任何時間可持有本報告所提及之任何證券、認股證、期貨、期權、衍生產品或其他金融工具的長倉或短倉。西證證券經紀及其集團公司可能與報告中論述的公司（等）擁有或正尋求業務關係，包括但不限於企業融資業務關係。因此投資者應留意報告的客觀性可能受潛在的利益衝突所影響。

西證證券經紀及其集團公司在任何情況下，均不會就由於任何協力廠商在依賴本報告內容時之作為或不作為而導致任何類型之損失（無論是直接、間接、隨之而來或附帶者），負上法律責任或具有任何責任。

對部分的司法管轄區或國家而言，分發、發行或使用本報告會抵觸當地法律、法則、規定、或其他註冊或發牌的規例。本報告不是旨在向該等司法管轄區或國家的任何人或實體分發或由其使用。

未經西證證券經紀事先書面授權，任何人不得為任何目的複製、發出、發表此報告，西證證券經紀保留一切權利。

評級定義

公司	行業
買入：未來一年，公司絕對收益率為 50%以上	買入：未來一年，行業整體絕對收益率為 50%以上
增持：未來一年，公司絕對收益率介於 20%與 50%之間	增持：未來一年，行業整體絕對收益率介於 20%與 50%之間
中性：未來一年，公司絕對收益率介於-20%與 20%之間	中性：未來一年，行業整體絕對收益率介於-20%與 20%之間
回避：未來一年，公司絕對收益率為-20%以下	回避：未來一年，行業整體絕對收益率為-20%以下