

晨訊

宏觀焦點

美國股市週三上升，因聯儲局確定減息25個點子，符合市場期望，加上美國GDP增長等數據較預期好。道瓊斯指數上升0.4%至27,187點；標準普爾指數上升0.3%至3,047點；納斯達克指數上升0.3%至8,304點。智利因國家動亂而取消APEC峰會。

油價週三下跌，因EIA數據顯示上週原油庫存大升，紐約12月期油下跌0.9%至每桶55.06美元。金價上升，因聯儲局減息，紐約12月期金上升0.4%至每盎司1,496.7美元。

香港和內地股市週三下跌，因採購農產品成為中美貿易協議障礙。恒生指數下跌0.4%至26,668點，國企指數下跌0.6%至10,479點，香港股市成交金額減少4.5%至753億港元。上證綜合指數下跌0.5%至2,939點，滬深兩市成交金額減少12.4%至人民幣4,547億元。

行業及公司新聞

- 此前招股的Sprocomm (1401.HK)、中國天保 (1427.HK)、新力控股 (2103.HK) 及中國飛鶴 (6186.HK) 公開孖展認購未足額，但東曜藥業 (1875.HK) 公開孖展認購已錄得超額認購，而有傳中國飛鶴國際配售已獲數倍超額認購。
- 利華控股 (1346.HK) 為全球知名品牌提供多服裝類別的供應鏈解決方案。2016-2018年，公司收益分別為1.0、1.0及1.2億美元；經調整股東應佔溢利分別為191、450及675萬美元。招股價介乎0.85-1.05港元，淨集資額約1.2億港元（不包括7.4%舊股），市值介乎5.4-6.7億港元，相當於10.3-12.7倍2018年經調整市盈率。
- 瑞誠傳媒 (1640.HK) 於2018年在中國電視廣告媒體營銷商中位列第十，市場份額0.3%。2016-2018年，公司收益分別為人民幣3.1、6.6及7.8億元；經調整股東應佔溢利分別為人民幣1,577、3,774及5,077萬元。招股價介乎1.25-1.75港元，淨集資額約1.0億港元，市值介乎5.0-7.0億港元，相當於8.9-12.4倍2018年經調整市盈率。
- Home Control (1747.HK) 於2018年為全球第二大家居控制解決方案供應商，佔市場份額9.6%。2016-2018年，公司收益分別為1.4、1.5及1.7億美元；經調整股東應佔溢利分別為459、558及557萬美元。招股價介乎1.02-1.49港元，淨集資額約1.1億港元（不包括30%舊股），市值介乎5.1-7.5億港元，相當於11.7-17.0倍2018年經調整市盈率。公司計劃每年將不少於30%溢利作為股息分派。
- 華記環球 (2296.HK) 為澳門第二大裝修承包商，於2018年的市場份額約為4.4%。2016-2018年，公司收益分別為1.8、3.2及4.0億澳門幣；經調整股東應佔溢利分別為2,632、5,096及5,512萬澳門幣。招股價介乎0.25-0.30港元，淨集資額約1.0億港元，市值介乎5.0-6.0億港元，相當於9.3-11.2倍2018年經調整市盈率。
- 中國鵬飛 (3348.HK) 於2018年為中國及全球市場的最大回轉審設備供應商；亦為中國及全球市場第二大粉磨設備供應商。2016-2018年，公司收益分別為人民幣7.8、9.5及10.2億元；經調整股東應佔溢利分別為人民幣0.3、0.6及0.8億元。招股價介乎1.05-1.58港元，淨集資額約1.2億港元，市值介乎5.3-7.9億港元，相當於5.3-8.0倍2018年經調整市盈率。基石投資者將認購46.4%-69.8%全球發售股份。
- 中國抗體製藥 (3681.HK) 產品組合包括2項處於臨床試驗階段及4項處於新藥研究階段的在研藥物，旗艦產品為SM03：具有潛力成為首項用以治療風濕關節炎的抗CD22單克隆抗體。2017-2018年，股東應佔虧損分別為人民幣0.5及0.8億元。公司預計2019年會繼續錄得虧損，因研發成本上升。招股價介乎7.6-9.6港元，淨集資額約14.6億港元，市值介乎76.5-96.6億港元。基石投資者將認購26.9%-34.0%全球發售股份。

主要指數	收市價	日變動%	月變動%
恒生指數	26,668	-0.44	2.21
國企指數	10,479	-0.64	2.73
創業板指數	82	-1.72	-9.03
上證綜合指數	2,939	-0.50	1.17
滬深300指數	3,891	-0.49	2.01
日經225指數	22,843	-0.57	5.00
道瓊斯指數	27,187	0.43	1.00
標普500指數	3,047	0.33	2.35
納斯達克指數	8,304	0.33	3.81
德國DAX指數	12,910	-0.23	3.88
法國CAC指數	5,766	0.45	1.55
富時100指數	7,331	0.34	-1.05

波幅指數	收市價	日變動%	月變動%
VIX指數	12.33	-6.59	-24.08
VHSI指數	16.39	2.12	-19.06

商品	收市價	日變動%	月變動%
紐約期油	55.06	-0.86	1.70
黃金	1,496.70	0.40	1.70
銅	5,927.50	0.33	2.78
鋁	1,754.00	0.98	1.10
小麥	509.25	-0.44	2.72
玉米	390.75	1.17	0.71

恒生指數一年走勢圖

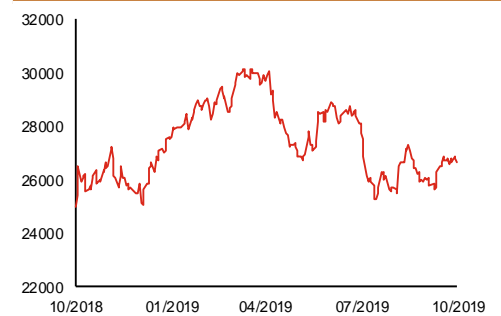

國企指數一年走勢圖

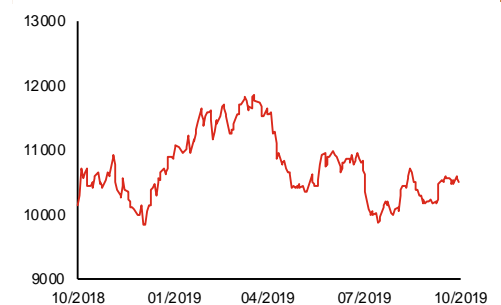

資料來源：彭博、西證證券經紀

港股概況

指數	開市價	高位	低位	收市價	日變動 (%)	成交量 (億股)	成交額 (億元)	升股數	跌股數	持平數
恒生指數	26,767	26,810	26,603	26,668	-0.44	15.5	310.0	16	33	1
國企指數	10,543	10,553	10,449	10,479	-0.64	18.9	233.3	9	38	3

行業表現

行業	日變動%	上升股數	持平股數	下跌股數
銀行	-0.31	3	1	11
科技	0.27	13	3	16
保險	-0.37	3	2	7
地產	-0.15	13	4	15
通訊	-0.50	4	1	6
石油化工	-0.89	0	5	7
金融服務	-0.54	7	5	15
原材料	-0.61	7	4	10
公用事業	-0.60	4	3	11
綜合企業	-0.39	1	1	7
環保基建	-1.22	1	2	15
汽車	-1.98	3	2	14
醫療保健	-0.39	8	0	16
交通物流	-0.45	5	1	10
非必需消費品	-0.17	7	3	13
博彩	0.68	6	0	2
快速消費品	0.14	7	0	9
工業製品	-0.86	3	2	10
教育	-1.06	0	2	8

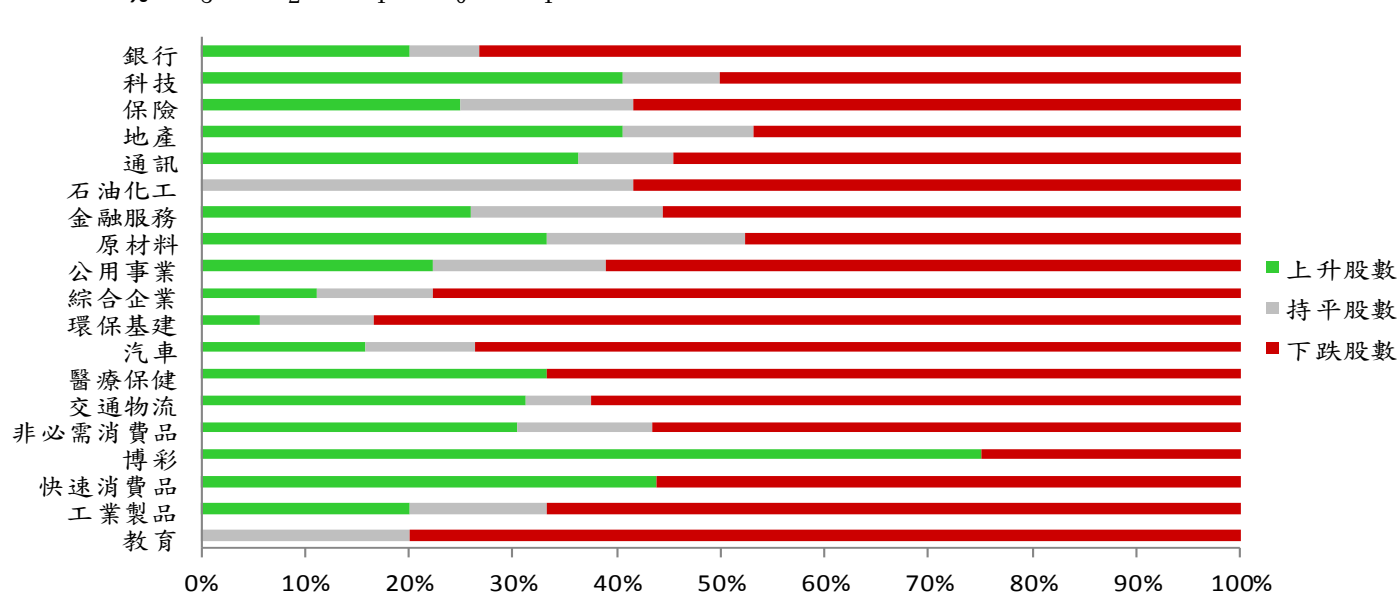

資料來源：彭博、西證證券經紀

美國預托證券(ADR)

	代號	香港收市價	日變動%	ADR轉換價	日變動%	溢價(%)
長和	1	71.90	0.00	71.65	0.33	0.34
中電控股	2	81.75	0.25	81.77	0.97	-0.02
中華煤氣	3	15.24	-0.65	14.97	0.00	1.78
匯豐控股	5	59.20	-0.42	59.47	-0.11	-0.46
電能實業	6	55.85	0.81	55.58	1.29	0.48
恒生銀行	11	162.80	-0.85	162.99	-0.04	-0.12
恆基地產	12	38.65	0.91	38.49	2.29	0.41
新鴻基地產	16	116.60	0.69	116.50	0.41	0.09
新世界發展	17	11.08	-0.36	11.33	4.71	-2.19
太古股份	19	73.45	-0.14	73.30	0.32	0.20
銀河娛樂	27	52.75	-0.09	52.81	0.00	-0.11
港鐵公司	66	44.90	-0.55	N/A	N/A	N/A
信和置業	83	11.64	-1.85	12.26	0.00	-5.07
恆隆地產	101	17.08	-0.47	17.06	-0.09	0.12
中國旺旺	151	6.56	1.08	6.19	0.00	5.95
吉利汽車	175	14.72	-1.34	14.72	-1.00	-0.02
中信股份	267	10.22	-1.35	10.13	0.00	0.90
萬洲國際	288	8.47	2.42	8.51	3.68	-0.42
中國石化	386	4.60	-1.50	4.51	-2.71	2.06
港交所	388	241.00	-0.58	241.54	-0.16	-0.22
創科實業	669	58.20	-0.51	58.56	0.16	-0.62
中國海外	688	24.85	-1.78	24.90	-2.32	-0.20
騰訊	700	316.20	-0.25	316.49	0.55	-0.09
中國聯通	762	7.81	-0.89	7.75	-0.60	0.73
領展房產基金	823	85.75	0.82	N/A	4.09	N/A
中國石油	857	4.01	-1.96	3.86	-4.88	3.82
中海油	883	11.88	-1.66	11.82	-2.43	0.55
建設銀行	939	6.23	-1.27	6.22	-1.43	0.21
中國移動	941	63.80	-0.78	63.56	-0.44	0.37
長江基建	1038	56.20	0.99	55.10	0.00	2.00
恆安國際	1044	54.65	0.74	54.64	0.87	0.01
中國神華	1088	15.94	0.50	15.78	0.50	1.03
石藥集團	1093	19.98	5.94	19.72	5.89	1.34
華潤置地	1109	33.15	-1.49	32.53	0.00	1.91
長實地產	1113	54.65	-0.36	N/A	N/A	N/A
中國生物製藥	1177	11.60	-0.34	10.93	0.00	6.14
友邦保險	1299	76.70	-0.84	76.98	-0.61	-0.37
工商銀行	1398	5.58	-0.36	5.56	-0.14	0.39
金沙中國	1928	38.40	0.13	38.60	1.25	-0.52
九龍倉置業	1997	45.80	0.11	N/A	N/A	N/A
碧桂園	2007	10.80	-0.55	9.71	0.00	11.28
瑞聲科技	2018	49.30	1.34	48.84	1.47	0.94
申洲國際	2313	107.20	-0.28	107.64	-0.13	-0.41
中國平安	2318	90.50	-0.98	90.78	-1.15	-0.31
蒙牛乳業	2319	31.00	-1.43	32.10	0.00	-3.41
舜宇光學科技	2382	118.10	0.34	118.13	0.09	-0.02
中銀香港	2388	27.00	-0.37	27.29	1.27	-1.05
中國人壽	2628	20.05	1.57	19.94	0.63	0.53
交通銀行	3328	5.31	-0.93	5.45	0.00	-2.57
中國銀行	3988	3.22	-0.62	3.23	0.00	-0.40

資料來源：彭博、西證證券經紀

AH股

	H股 代號	H股 收市價	H股 日變動%	H股對A股 溢價%		H股 代號	H股 收市價	H股 日變動%	H股對A股 溢價%
第一拖拉機	38	1.63	-1.21	-76.42	中聯重科	1157	5.72	-1.38	-11.87
東北電氣	42	0.58	-1.69	-72.68	兗州煤業	1171	8.00	-1.48	-31.51
四川成渝	107	2.29	0.00	-44.31	中國鐵建	1186	8.76	0.00	-17.12
青島啤酒	168	46.10	-2.02	-13.04	比亞迪	1211	37.40	-5.56	-23.45
江蘇寧滬	177	10.40	-0.95	-10.46	農業銀行	1288	3.23	-0.92	-19.72
京城機電	187	1.40	0.00	-77.34	新華保險	1336	31.35	-0.79	-42.83
廣州廣船	317	6.05	0.83	-66.85	工商銀行	1398	5.58	-0.36	-15.62
馬鞍山鋼鐵	323	2.97	0.00	-0.66	麗珠醫藥	1513	22.70	2.25	-30.34
上海石油化工	338	2.21	-0.90	-50.29	中國中冶	1618	1.69	-1.17	-44.91
鞍鋼股份	347	2.62	-2.24	-21.94	中國中車	1766	5.31	-1.12	-33.27
江西銅業	358	9.07	2.25	-42.69	廣發證券	1776	8.37	-1.30	-45.11
中國石油化工	386	4.60	-1.50	-16.56	中國交通建設	1800	6.07	-1.62	-42.63
中國中鐵	390	4.76	-1.04	-25.77	晨鳴紙業	1812	3.26	-1.21	-39.52
廣深鐵路	525	2.52	-1.95	-28.02	中煤能源	1898	3.18	0.00	-41.25
深圳高速	548	10.50	0.19	-11.29	中國遠洋	1919	2.95	-1.01	-42.17
南京熊貓電子	553	3.90	0.00	-66.58	民生銀行	1988	5.47	-0.18	-20.10
鄭煤機	564	3.98	0.00	-39.41	金隅股份	2009	2.32	-1.69	-37.31
山東墨龍	568	1.01	-1.94	-77.11	中集集團	2039	6.96	-1.83	-35.57
北京北辰實業	588	2.43	-2.02	-32.31	復星醫藥	2196	21.80	-2.46	-21.38
中國東方航空	670	3.96	1.02	-31.35	萬科企業	2202	28.60	-0.17	-3.44
山東新華製藥	719	3.66	-0.27	-53.81	金風科技	2208	9.49	-2.37	-31.80
中國國航	753	6.98	-0.99	-23.78	廣汽集團	2238	7.78	-5.58	-38.43
中興通訊	763	21.65	-2.91	-41.38	中國平安	2318	90.50	-0.98	-7.42
中國石油	857	4.01	-1.96	-39.67	長城汽車	2333	6.46	0.16	-36.34
白雲山	874	25.20	-1.95	-32.28	濰柴動力	2338	12.58	-0.94	-6.07
東江環保	895	6.38	-4.20	-40.33	中國鋁業	2600	2.36	-3.67	-37.91
華能國際電力	902	3.68	-1.60	-42.01	中國太保	2601	28.55	-2.56	-25.65
安徽海螺水泥	914	46.50	0.11	-0.34	上海醫藥	2607	14.56	1.82	-31.70
海信科龍	921	7.30	-2.28	-37.98	中國人壽	2628	20.05	1.57	-44.34
建設銀行	939	6.23	-1.27	-23.42	上海電氣	2727	2.41	-2.03	-55.84
大唐發電	991	1.57	-0.63	-44.17	中海集運	2866	0.89	-2.20	-68.22
安徽皖通高速	995	4.62	0.00	-24.83	大連港	2880	1.02	0.99	-54.79
中信銀行	998	4.53	-1.52	-34.47	中海油田	2883	10.48	-2.42	-33.50
儀征化纖	1033	0.83	0.00	-66.51	紫金礦業	2899	2.74	0.00	-26.41
重慶鋼鐵	1053	0.92	-1.08	-53.76	交通銀行	3328	5.31	-0.93	-15.14
中國南方航空	1055	4.88	-0.20	-33.87	福耀玻璃	3606	22.15	-1.99	-7.48
浙江世寶	1057	0.91	-1.09	-81.93	招商銀行	3968	37.60	-0.79	-4.46
天津創業環保	1065	2.92	2.46	-63.20	中國銀行	3988	3.22	-0.62	-21.49
華電國際電力	1071	2.99	-1.97	-24.64	洛陽鉬業	3993	2.54	-0.39	-32.78
東方電氣	1072	4.42	-1.78	-55.52	中信證券	6030	14.56	-1.75	-40.10
中國神華	1088	15.94	0.50	-22.18	中國光大銀行	6818	3.62	0.00	-27.62
洛陽玻璃	1108	2.10	-4.55	-84.01	海通證券	6837	8.15	-1.81	-47.96
中海發展	1138	3.54	-1.67	-47.96	華泰證券	6886	11.72	-2.82	-39.12

資料來源：彭博、西證證券經紀

企業活動

日期	股票代號	公司名稱	活動
31/10/2019	1333	中國忠旺	季度業績
31/10/2019	576	浙江滬杭甬	第三季業績

經濟資料

日期	國家	指數		預測	前值
31/10/2019	美國	首次申請失業救濟金人數	十月二十六日	215.38k	212.00k
31/10/2019	美國	連續申請失業救濟金人數	十月十九日	1680.70k	1682.00k
31/10/2019	香港	港元貨幣供給 M1 (年比)	九月	--	-4.40%
31/10/2019	香港	港元貨幣供給 M2 (年比)	九月	--	1.80%
31/10/2019	香港	港元貨幣供給 M3 (年比)	九月	--	1.90%
31/10/2019	歐元區	核心CPI(年比)	十月初值	1.01%	1.00%
31/10/2019	歐元區	CPI預估(年比)	十月	0.75%	0.90%
31/10/2019	歐元區	CPI預估(年比)	十月	0.75%	0.90%
31/10/2019	歐元區	失業率	九月	7.40%	7.40%
31/10/2019	美國	僱用成本指數	第三季	0.69%	--
31/10/2019	美國	芝加哥採購經理人指數	十月	48.17	47.10
31/10/2019	中國	製造業PMI	十月	49.79	49.80
31/10/2019	中國	非製造業PMI	十月	53.64	53.70
31/10/2019	美國	個人消費支出核心指數(月比)	九月	0.11%	0.10%
31/10/2019	美國	個人支出	九月	0.24%	0.10%
31/10/2019	美國	個人消費支出核心指數(年比)	九月	1.72%	1.80%
31/10/2019	美國	個人消費支出平減指數(月比)	九月	0.05%	0.00%
31/10/2019	美國	個人消費支出平減指數(年比)	九月	1.39%	1.40%
31/10/2019	美國	個人所得	九月	0.26%	0.40%
31/10/2019	美國	Challenger 裁員人數(年比)	十月	--	-24.80%
31/10/2019	歐元區	CPI(月比)	十月初值	0.13%	0.20%
31/10/2019	歐元區	GDP經季調(季比)	第三季	0.12%	--
31/10/2019	歐元區	GDP經季調(年比)	第三季	1.08%	--

資料來源：彭博、西證證券經紀

西證國際證券股份有限公司

電話：(852) 2802 8838

傳真：(852) 2587 9115

電郵：enquiry@swsc.hk

西證(香港)證券有限公司

電話：(852) 2544 1040

傳真：(852) 2544 1859

電郵：swsc.cr@swsc.hk

西證(香港)期貨有限公司

電話：(852) 2802 8838

傳真：(852) 2824 3937

電郵：swsc.cr@swsc.hk

西證(香港)融資有限公司

電話：(852) 2802 8838

傳真：(852) 2824 0888

電郵：swsc.cr@swsc.hk

西證(香港)資產管理有限公司

電話：(852) 2802 8838

傳真：(852) 2587 9115

電郵：swsc.cr@swsc.hk

西證(香港)財務有限公司

電話：(852) 2802 8838

傳真：(852) 2877 7601

電郵：enquiry@swsc.hk

市場分析部

電話：(852) 2802 8838

傳真：(852) 2824 3937

電郵：swsc.cr@swsc.hk

分析員核證

分析員（等）主要負責擬備本報告並謹此聲明 -

- (1) 本報告所表達意見均準確反映分析員（等）對所述公司（等）及其證券之個人見解；
- (2) 分析員（等）之補償與本報告的推薦或意見或企業融資部並沒有直接或間接的關係；
- (3) 分析員（等）不是直接或間接地受企業融資部監管或隸屬於企業融資部；
- (4) 分析員（等）就報告中論述的證券，並沒有違反安靜期限制；
- (5) 分析員（等）並沒有任何與報告中論述的公司（等）的董事職銜或擔任要員。

免責聲明

本報告內容或意見僅供參考之用途，並不構成任何買入或沽出證券或其他金融產品之要約。過去之成績不可作為未來成績的指標，同時未來回報是不能保證的，你可能蒙受所有資金的損失。本報告並無顧慮任何特定收取者之特定投資目標、財務狀況、或風險承受程度，投資者在進行任何投資前，必須對其投資進行獨立判斷或諮詢所需之獨立顧問意見。

雖然本報告資料來自或編寫自「西證(香港)證券經紀有限公司」(「西證證券經紀」)相信為可靠之來源，惟西證證券經紀並不明示或暗示地聲明或保證任何該等資料之準確性、完整性或可靠性。本報告內所提及之價格僅供參考之用途，投資產品之價值及收入可能會浮動。本報告內容或意見可隨時更改，西證證券經紀並不承諾提供任何有關變更之通知。

西證證券經紀及其集團公司、要員、董事及僱員在任何時間可持有本報告所提及之任何證券、認股證、期貨、期權、衍生產品或其他金融工具的長倉或短倉。西證證券經紀及其集團公司可能與報告中論述的公司（等）擁有或正尋求業務關係，包括但不限於企業融資業務關係。因此投資者應留意報告的客觀性可能受潛在的利益衝突所影響。

西證證券經紀及其集團公司在任何情況下，均不會就由於任何協力廠商在依賴本報告內容時之作為或不作為而導致任何類型之損失（無論是直接、間接、隨之而來或附帶者），負上法律責任或具有任何責任。

對部分的司法管轄區或國家而言，分發、發行或使用本報告會抵觸當地法律、法則、規定、或其他註冊或發牌的規例。本報告不是旨在向該等司法管轄區或國家的任何人或實體分發或由其使用。

未經西證證券經紀事先書面授權，任何人不得為任何目的複製、發出、發表此報告，西證證券經紀保留一切權利。

評級定義

公司	行業
買入：未來一年，公司絕對收益率為 50%以上	買入：未來一年，行業整體絕對收益率為 50%以上
增持：未來一年，公司絕對收益率介於 20%與 50%之間	增持：未來一年，行業整體絕對收益率介於 20%與 50%之間
中性：未來一年，公司絕對收益率介於-20%與 20%之間	中性：未來一年，行業整體絕對收益率介於-20%與 20%之間
回避：未來一年，公司絕對收益率為-20%以下	回避：未來一年，行業整體絕對收益率為-20%以下